

—
Affidabilità nel tempo
del trattamento implantare
mediante strategie
efficaci e predicibili
—

28

Marzo

Trani

Castello Svevo

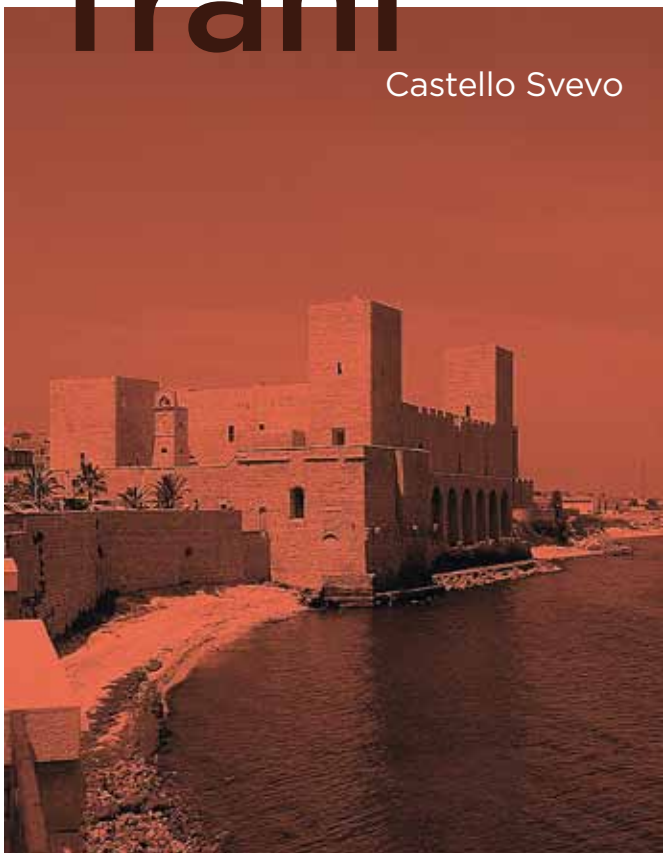

BIOMAX

S1 Sabato 28 Marzo 2015

9:00 *Benvenuto ed obiettivi della giornata*

SESSIONE 1 Tecniche e strategie chirurgiche con successo a lungo termine

Moderatori:

ROBERTO LUONGO, BARTOLOMEO LOFANO, GIUSEPPE BIANCO

- 9:10 /9:45** Predicibilità e morfologia implantare:
follow up a lungo termine
RODOLFO GIANSEIRA
- 9:45 /10:20** Gli impianti a superficie ruvida: tutti ugualmente a rischio di perimplantiti?
ANDREA CHIERICO
- 10:20 /10:55** Sfide ed indirizzi attuali per conseguire il successo nel trattamento implantoprotetico
VINCENZO LA SCALA — MAURIZIO SEDDA
- 10:55 /11:25** *coffee break*
- 11:25 /11:55** Opzioni terapeutiche affidabili nella gestione del tessuto perimplantare
DIEGO LONGHIN
- 11:55 /12:25** Il Colosseum: protocollo riabilitativo a carico immediato con impianti super-short
LUIGI GIORGI
- 12:25 /12:45** Protocolli consolidati in chirurgia implantare: linee guida di successo
MASSIMILIANO REA
- 12:45 /13:05** Fattori di rischio e relative soluzioni cliniche nella gestione del dente singolo
FRANCO RIZZUTO
- 13:05 /13:25** Un approccio minimamente invasivo al grande rialzo di seno mascellare
FRANCESCO TANDA

13:25 /14:25 *lunch*

S2 Sabato 28 Marzo 2015

SESSIONE 2

Tecniche e strategie protesiche con successo a lungo termine

Moderatori:

ROBERTO LUONGO, BARTOLOMEO LOFANO, GIUSEPPE BIANCO

- 14:25 /15:05** Come migliorare il rapporto tra contorno protesico e tessuto gengivale in terapia implantare
FABIO SCUTELLÀ
- 15:05 /15:25** Gestione dei tessuti molli a protezione del successo implantare: *the body guard*
FABRIZIO BAMBINI
- 15:25 /15:45** Protocollo implantoprotetico predicibile con *platform switching* su impianti super-short
GRAZIANO MONTARULI
- 15:45 /16:10** Vantaggi protesici consolidati nella riabilitazione a carico immediato dell'arcata edentula
MAURO DI MISE

Trani

BIOMET 3i™

28marzo BIOMAX

PERIMPLANTITE

La patologia dell'osteointegrazione

“L'unica superficie contro il rischio perimplantite con validazione scientifica supportata da uno studio multicentrico e randomizzato con pubblicazione a 5 anni ed osservazione a 7 anni.”

Journal of Periodontology, Aprile 2010, pagg. 493-501.

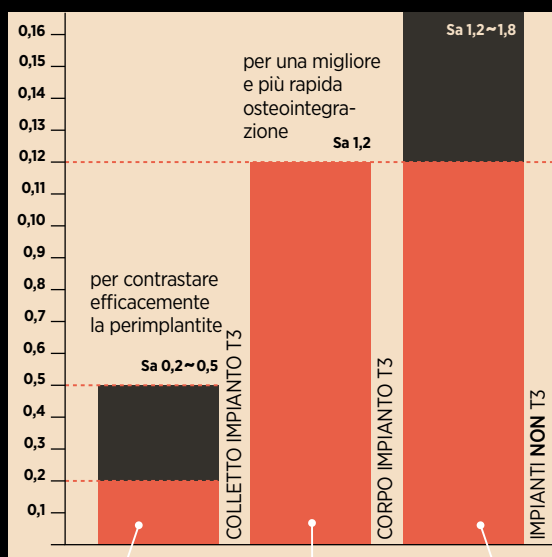

SUPERFICI:
LISCIA (Ibrido OSSEOTITE)
FULL OSSEOTITE
T3 (zona coronale)

SUPERFICIE T3:
(SOLO zona centrale
e apicale)

SUPERFICI
ALTRI IMPIANTI:
(TUTTA l'area
dell'impianto)



OSSEOTITE=T3
(zona coronale)

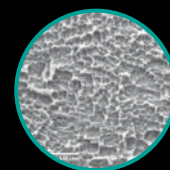

Rugosità
di superficie:

Valore Medio
Complessivo

Sa 0,3 μm

T3 e OSSEOTITE

le superfici contro la perimplantite
che nascono dall'esperienza clinica

INFORMAZIONI GENERALI

QUOTA DI ISCRIZIONE:

150,00 Euro + IVA

MODALITÀ DI ISCRIZIONE:

Compilare e spedire in busta chiusa
o via fax la scheda allegata a:

BIOMAX S.p.A.
Via Zamenhof, 615 - 36100 Vicenza
T 0444 913410
F 0444 913695

MODALITÀ DI PAGAMENTO:

Assegno bancario di €.....
non trasferibile intestato a "BIOMAX SpA" allegato alla presente

Bonifico bancario di €.....
(si prega di riportare nella causale il cognome del partecipante)
effettuato a favore di BIOMAX SpA presso
CASSA DI RISPARMIO DEL VENETO
Corso Palladio, 108 Vicenza, c/c 21610/19
IBAN IT49 J062 2511 8200 0000 2161 019

Carta di credito con autorizzazione di addebito:
Il sottoscritto autorizza l'utilizzo della seguente carta di credito
per il pagamento del corso/congresso:.....
Nome del titolare della carta di credito:.....
.....
Numero carta di credito:.....
data di scadenza:.....
tipo di carta:.....

*Ai sensi dell'Art. 13 del D. Lgs 196/03, Vi informiamo che tutti i dati sono
trattati dal personale incaricato di Biomax S.p.A. per le finalità dichiarate.
I dati non vengono comunicati o ceduti a terzi. Il trattamento dei dati è fa-
coltativo: se non desiderate ricevere ulteriori comunicazioni o accedere ai
dati detenuti in base agli artt. 7 e segg. Del Decreto citato è sufficiente co-
municarlo tramite e-mail, lettera o fax al titolare del trattamento dei dati.

SCHEDA ISCRIZIONE TRANI 28 MARZO 2015

Per la partecipazione al congresso è necessaria l'iscrizione

Dr. /Studio _____

Via /Piazza _____

Località _____

C.A.P. _____ Prov. _____

Telefono _____

e-mail _____

Nato a _____ Prov. _____

il _____

Codice Fiscale _____

P. I.V.A. _____

Firma* _____

Data _____

Trani

28marzo

BIOMAX



Moderatori

ROBERTO LUONGO
BARTOLOMEO LOFANO
GIUSEPPE BIANCO

I.P.

Relatori

RODOLFO GIANSEIRA
ANDREA CHIERICO
VINCENZO LA SCALA
MAURIZIO SEDDA
DIEGO LONGHIN
LUIGI GIORGI
MASSIMILIANO REA
FRANCO RIZZUTO
FRANCESCO TANDA
FABIO SCUTELLÀ
FABRIZIO BAMBINI
GRAZIANO MONTARULI
MAURO DI MISE

Trani